

**ПАШПАРТ**  
гісторыка-культурнай каштоўнасці

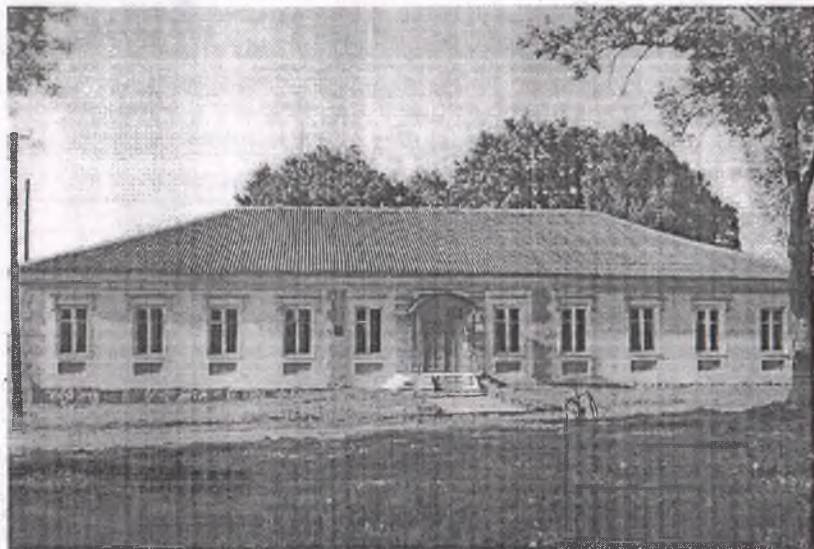

**Комплекс былой сядзібы “Нізгалава”.  
Сядзібны дом**

**в. Двор-Нізгалава**  
(назва і адрас)

Дырэктар ДУ “Бешанковіцкі раённы  
гісторыка-краязнаўчы музей”  
пасада карэспандэнта і пасада арганізацыі, якой  
падрыхтаваны пашпарт

№ 001 1622

МДН



Мерлякова Таццяна  
Васільеўна  
Прозвішча, імя, імя па бацьку

Бешанковічы, 2016

<b>1. Назва</b> (згодна з Дзяржаўным спісам гісторыка-культурнай каштоўнасцей Рэспублікі Беларусь) <b>Комплексе былой сядзібы “Нізгалава”. Сядзібны дом</b>	<b>2. Шыфр</b> (згодна з Дзяржаўным спісам гісторыка-культурнай каштоўнасцей Рэспублікі Беларусь)  <b>212Г000152</b>
<b>3. Катэгорыя</b> (01/23/без катэгорыі; А/Б) “ 2 ”	
пастанова Савета Міністраў Рэспублікі Беларусь ад “14” мая 2007 г. № 578	

<b>4. Від</b>	матэрыяльная гісторыка-культурная каштоўнасць
---------------	---

<b>5. Тып</b>
---------------

<b>А.</b> (матэрыяльная гісторыка-культурная каштоўнасць)	нерухомае гісторыка-культурнае каштоўнасць: <b>помнік архітэктуры</b>
(рухомае або нерухомае: дакументальны помнік, запячатны мясціны, помнік археалогіі, помнік архітэктуры, помнік гісторыі, помнік горадабудаўніцтва, помнік мастацтва)	

<b>Б.</b> (нематэрыяльная гісторыка-культурная каштоўнасць)	
(фіксаваная або увабодзеная: звычкі, традыцыі, вобразы, фальклор, мова, яе дыялекты, змест геральдычных, талісманічных аб’ектаў і твораў народнага мастацтва, іншыя праяўлены творчасці чалавека)	

<b>6. Стыль</b> (матэрыяльная гісторыка-культурная каштоўнасць)	позні класіцызм
---	-----------------

<b>7. Месцазнаходжанне гісторыка-культурнай каштоўнасці</b>	Віцебская (вобласць)	Бешанковіцкі (раён)	в. Двор-Нізгалава (населены пункт)
---	-------------------------	------------------------	---------------------------------------

<b>Вул. Цэнтральная, 23Б</b> плошча / вуліца / нумар дома
--

<b>8. Гістарычны адрас</b> (на момант унікнення гісторыка-культурнай каштоўнасці і наступнага змены адрасу)	Віцебская губерня (вобласць)	Лепельскі павет (раён)	в. Двор-Нізгалава (населены пункт)
---	---------------------------------	---------------------------	---------------------------------------

плошча / вуліца / нумар дома
------------------------------

**9. Гісторыя фармавання гісторыка-культурнай каштоўнасці**

<i>Узнікненне, віды работ</i>	<i>Дата</i>	<i>Стваральнік або аўтар</i>
Пабудова	2-й палова 19 ст.	Звестак няма
Ператвораны ў школу-камуну	1918 г.	-
Пашкоджаны ў выніку баявых дзеянняў	1944 г.	-
Адноўлены і ператвораны ў базавую школу	1970 г.	-
Не выкарыстоўваецца	2013г.	-
<b>10. Выкарыстанне</b>	сядзібны дом	не выкарыстоўваецца

(гістарычнае)

(сучаснае)

11. Уласнік (уладальнік)	Лакалізацыя валодання	Форма ўласнасці	Дата наступлення / заканчэння правоў уласнасці	Ахоўнае абавязальства (дата і нумар рэспецыялі)
Адзел ідэалагічнай работы, культуры і па справах моладзі Бешанковіцкага раённага выканаўчага камітэта	увесь аб'ект	дзяржаўная	25.03.2014	19.09.2014 №11-02-07/В-230

## 12. Тэхнічная характарыстыка (для матэрыяльнай гісторыка-культурнай каштоўнасці):

1. Сучасны тэхнічны стан	задавальняючы <small>(задавальняючы / нездавальняючы / авярны)</small>			
2. Асноўныя будаўнічыя матэрыялы:	3. Плошча забудовы, м <sup>2</sup>	4. Будаўнічы аб'ём, м <sup>3</sup>	5. Агульная плошча, м <sup>2</sup>	
Цэгла	634	2,900	609,4	
	6. Вышыня, м	Даўжыня, м	Шырыня, м	
	4,57	38,4	16,5	

## 13. Апісанне гісторыка-культурнай каштоўнасці:

Сядзібны дом – прамавугольны ў плане працягла аднапавярховы мураваны будынак пад вальмавым дахам. Галоўны фасад дома быў вылучаны неглыбокім рызалітам з руставымі вуглавымі лапаткамі (порцік страчаны), рэгулярным рытмам прамавугольных аконных праёмаў, дэкараваных прафіляванымі сандрыкамі на плоскіх кранштэйнах і надаконнымі нішамі. Падмурак складаецца з цаглянай кладкі і валуноў.

У цэнтры дома размяшчалася парадная зала, якая выходзіла на плоскасны тыльны фасад трыма аконнымі праёмамі і была звязана з пакоямі доўгім калідорам. Унутраная планіроўка (зменена) – калідорная. У пластыцы фасадаў выкарыстаны элементы класіцызму з характэрнай для 2-й паловы 19 стагоддзя адвольнай трактоўкай ордэра.

Зараз будынак пафарбаваны ў бледна-розавы колер. Дах накрыты шыйферам.

## 14. Элементы, што маюць самастойны статус гісторыка-культурнай каштоўнасці:

Шыфр	Назва	Дата	Катэгорыя
212Г000152	Кухня	19.09.2014 г.	2
212Г000152	Кузня	18.12.2015 г.	2
212Г000152	Вяндлярня	18.12.2015 г.	2
212Г000152	Флігель		2
212Г000152	Гаспадарчыя пабудовы		2

**15. Гістарычная даведка** (гісторыя ўзнікнення, асноўныя этапы фармавання і развіцця, падзеі і асобы, звязаныя з помнікам, гісторыя даследаванняў помнікі)

У другой палове 19-га стагоддзя на паўночнай ускраіне вёскі Двор-Нізгалава, у прыгожым і маляўнічым месцы была закладзена і пабудавана ў стылі позняга класіцызму звычайная шляхецкая сядзіба. Аднапавярховы будынак на высокім цокальным паверсе размешчаны ў самай высокай частцы парку.

Сядзібны дом – абагульнены вобраз старадаўняй шляхецкай сядзібы, кампактнай і ўтульнай, з традыцыйным парцкам і тэрасай у парк. Парадны двор параўнальна вялікі. Пры пабудове будынкаў вакол сядзібнага дома прынцып сіметрыі не ўлічваўся.

Цэнтрам стаў прамавугольны ў плане працяглы аднапавярховы мураваны будынак пад вальмавым дахам. Галоўны фасад дома быў вылучаны неглыбокім рызалітам з руставанымі вуглавымі лапаткамі (порцік страчаны), рэгулярным рытмам прамавугольных аконных праёмаў, дэкарыраваных прафіляванымі сандрыкамі па плоскіх кранштэйнах і надаконнымі нішамі. Падмурак складаецца з цаглянай кладкі і валуноў.

У цэнтры дома размешчалася парадная зала, якая выходзіла на плоскасны тыльны фасад трыма аконнымі праёмамі і была звязана з пакоямі доўгім калідорам. Унутраная планіроўка (зменена) – калідорная. У пластыцы фасадаў выкарыстаны элементы класіцызму з характэрнай для 2-й палавы 19 стагоддзя адвольнай трактоўкай ордэра.

Да 1863 года маёнтак належаў двараніну Шаўману. За ўдзел вышэй названага ў паўстанні 1863-64 гг. Маёнтак канфіскаваны ў дзяржаўную казну. У канцы 19-га стагоддзя маёнтак набыла А. Нядзвецкая і валодала ім да 1905 года.

У 1905 годзе маёнтак адышоў да яе сына – адваката К.І. Мядзвецкага.

В 1918 годзе ў сядзібным доме размяшчалася школа-камунна.

Сядзібны дом быў моцна пашкоджаны ў 1944 годзе ў выніку ваенных дзянняў. Пасля адноўлення ў 1970 годзе, у будынку размяшчалася Дзімітраўская васьмігадовая школа. Якая працавала да 2010 года.

З 2010 па 2013 год у доме размяшчалася сельская бібліятэка.

Зараз будынак не выкарыстоўваецца.

**16. Асноўная бібліяграфія.**

1. Збор помнікаў гісторыі і культуры Беларусі. Віцебская вобласць / АН БССР, Ін-т мастацтвазнаўства, этнаграфіі і фальклору; Рэд. кол.: С.В.Марыэлеў (гал. рэд.) і інш. – Мн.: БелСЭ, 1985. – С. 127-128.
2. Федорук А.Т. "Садово-парковое искусство Белоруссии". Минск, "Ураджай", 1989г. – С. 22, 80, 98-100.
3. Памяць: Гісторыка-дакументальная хроніка Бешанковіцкага раёна/Беларус. Сав. Энцикл.; Рэд.кол.: І.П. Шамякін (гал.рэд.) і інш.; Маст. А.М.Хількевіч. – Мн.: БелСЭ, 1991. – С. 34-35.
4. Крачкоўскі А.В. "Светлы Бешанковіцкі куток". Віцебск, 2001 г. – С. 36-38.
5. Сапунов А.П. "Список населенных мест Витебской губернии". Витебск, 1906 г.
6. Цехановешский В.П. "Хроника одного поместья. Бочейково". Витебск, 1905 г. – С. 10.
7. "Памятная книжка Витебской губернии на 1866 год". Витебск, 1866 г. – С.21.

**17. Архіўныя крыніцы.**

Адсутнічаюць.

**18. Навуковыя крыніцы:**

Прозвішча, імя, імя па бацьку	Дата і нумар прызначэння	Нумар пасведчання	Установа, дзе працуе, адрас і тэлефон

**19. Наўнасць навукова-праектнай дакументацыі** (для матэрыяльнай гісторыка-культурнай каштоўнасці):

Праектная арганізацыя	Назва і стадыя праектных работ	Год распаўсюду	Нумар і дата заключэння Мністэрствам культуры

**20 Праскт зон аховы (для матэрыяльнай гісторыка-культурнай каштоўнасці):**

<i>Практычная арганізацыя</i>	<i>Назва</i>	<i>Год распрацоўкі</i>	<i>Зацверджаны (нумар і дата пастановы Міністэрствам культуры)</i>

**21. Звесткі аб фіксаванай нематэрыяльнай гісторыка-культурнай каштоўнасці** (графічнымі і тэхнічнымі сродкамі, звесткі (нумар і дата пастановы Міністэрствам культуры) аб зацвярджэнні ў якасці эталона фіксаванай нематэрыяльнай гісторыка-культурнай каштоўнасці ў парадку, устаноўленым Міністэрствам культуры) –

**22. Ілюстрацыйныя матэрыялы, фотаздымкі**



Схема планіроўкі сялібы "Нізгалава". 1 – Сялібны дом



Сядзібны дом, 1970-е гг.

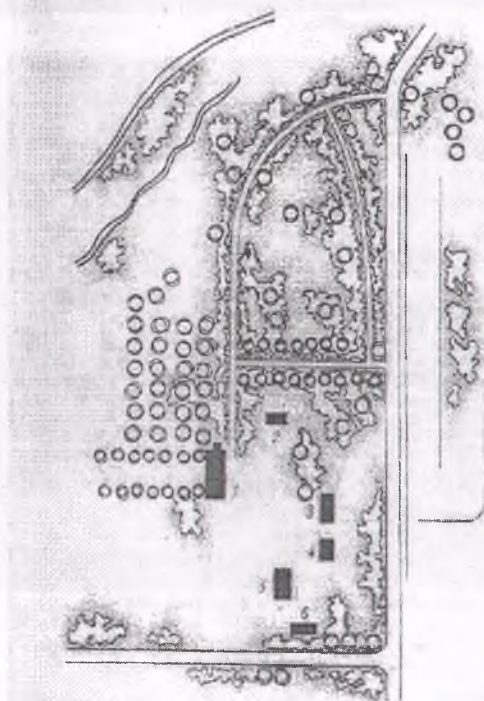

Сядзібны дом, 2005 год.



Сядзібны дом, 2006 год



З 2010 па 2013 гг. у сядзібным доме размяшчалася сельская бібліятэка



Садібны дом, 2012 год



Алея, якая злучае парк з садібай.





Сяжбыны дом, 2014 год

23. Дадатковыя звесткі<sup>1</sup>

07.04.2016

дата складання навігацыя



Складальнік  
ДУ «Бешанковіцкі раённы  
«Гаторыка-краязнаучы музей»

Старшы навуковага супрацоўніка  
Гурмановіч Вольга Анатольеўна

<sup>1</sup> Звесткі пра змяненні ў месцых у 9 разе, катэгорыя, або пра змяненні месцаў знаходжання культурна-навуковых, навуковых і даследчых функцыянальных месцаў

**ПАШПАРТ**  
гісторыка-культурнай каштоўнасці



**Комплекс былой сядзібы “Нізгалава”.**  
**Кухня**

**в. Двор-Нізгалава**  
(назва і адрас)

Дырэктар ДУ “Бешанковіцкі раённы  
гісторыка-краязнаўчы музей”  
настаўнік і тэма арганізацыі, якой  
падрыхтаваны пашпарт



*Місяцкі*  
Місяцківа Таццяна  
Васільеўна  
Гродзенская, 104, 1501 г. Бешанковічы

Бешанковічы, 2016

<b>1. Назва</b> (згодна з Дзяржаўным спісам гісторыка-культурных каштоўнасцей Рэспублікі Беларусь) <b>Комплекс былой сядзібы “Нізгалава”. Кухня</b>	<b>2. Шыфр</b> (згодна з Дзяржаўным спісам гісторыка-культурных каштоўнасцей Рэспублікі Беларусь)  <b>212Г 000152</b>
<b>3. Катэгорыя</b> (арх/э/абз/катэгорыя, А/Б) “ 2 ”  пастанова Савета Міністраў Рэспублікі Беларусь ад “14” мая 2007 г. № 578	

<b>4. Від</b>	матэрыяльная гісторыка-культурная каштоўнасць
---------------	---

<b>5. Тып</b>	
<b>A.</b> (матэрыяльная гісторыка-культурная каштоўнасць)	<b>нерухомая гісторыка-культурная каштоўнасць:</b> <b>помнік архітэктуры</b> (рухомая або нерухомая: дакументальны помнік, запавясны мясціны, помнік археалогіі, помнік архітэктуры, помнік гісторыі, помнік горадабудавання, помнік мастацтва)

<b>B.</b> (нематэрыяльная гісторыка-культурная каштоўнасць) (фіксацыя або увавасобненая: здымкі, графічныя, абрэлы, фальклор, мова, ус дыялекты, звест геральдычных, тапанімічных аб'ектаў і твораў народнага мастацтва, ішныя прад'юлены творчасці чалавека)	
--	--

<b>6. Стыль</b> (матэрыяльная гісторыка-культурная каштоўнасць)	позні класіцызм
---	-----------------

<b>7. Месцазнаходжанне</b> <b>гісторыка-культурнай</b> <b>каштоўнасці</b>	Віцебская (вобласць)	Бешанковіці (раён)	в. Двор-Нізгалава (населены пункт)
---	-------------------------	-----------------------	---------------------------------------

<b>Вул. Цэнтральная, 23Б</b> плошча / вуліца / нумар дома
--

<b>8. Гістарычны адрас</b> (на момант узнікнення гісторыка-культурнай каштоўнасці і наступнай змены адрасу)	Віцебская губерня (вобласць)	Лепельскі павет (раён)	в. Двор-Нізгалава (населены пункт)
--	---------------------------------	---------------------------	---------------------------------------

плошча / вуліца / нумар дома
------------------------------

**9. Гісторыя фармавання гісторыка-культурнай каштоўнасці**

Узнікненне, віды работ	Дата	Стваральнік або аўтар
Пабудова	2-й палова 19 ст.	Звестак няма
Пашкоджаны ў выніку баявых дзеянняў	1944 г.	-
Адноўлены і ператвораны ў дом настаўніка	1970 г.	-
<b>10. Выкарыстанне</b>	кухня	не выкарыстоўваецца

(гістарычнае)

(сучаснае)

11. Уласцік (уладальнік)	Лакалізацыя валодання	Форма ўласнасці	Дата наступлення / заканчэння правоў ўласнасці	Ахоўнае аб'явацельства (Дата і нумар рэгістрацыі)
Аддзел ідэалагічнай работы, культуры і па справах моладзі Бешанковіцкага раённага выканаўчага камітэта	улесь аб'ект	дзяржаўная	25.03.2014	19.09.2014 г. №11-02-07/B229

**12. Тэхнічная характарыстыка (для матэрыяльна-гісторыка-культурнай каштоўнасці):**

1. Сучасны тэхнічны стан	задавальняючы
--------------------------	---------------

(задавальняючы / незадавальняючы / аварыйны)

2. Асноўныя будаўнічыя матэрыялы:	3. Плошча збудовы, м <sup>2</sup>	4. Будаўнічы аб'ём, м <sup>3</sup>	5. Агульная плошча, м <sup>2</sup>
Цэгла	123	411	72,5
	б. Вышыня, м	Даўжыня, м	Шырыня, м
	3,34	14,81	8,31

**13. Апісанне гісторыка-культурнай каштоўнасці:**

У склад комплексу былой сядзібы “Нізгалава” уваходзіць будынак кухні. Аднопавярховы прамавугольны ў плане будынак з двухсхільным дахам. Пабудаваны з чырванай цэглы ў 2-й палавіне 19 стагоддзя.

Адметнай рысай з'яўляецца выкарыстанне элементаў неаготыкі пры пабудове будынка. На адкрытай цаглянай муроўцы плоскасных сцен вылучаюцца яго высокія стральчатыя аконныя і дзвярныя праёмы.

У савецкія часы быдынак выкарыстоўваўся, як дом настаўніка.

Зараз – не выкарыстоўваецца.

**14. Элементы, вiто маюць самастойны статус гісторыка-культурнай каштоўнасці:**

Шыфр	Назва	Дата	Катэгорыя
212Г000152	Сядзібны дом	19.09.2014 г.	2
212Г000152	Кухня	18.12.2015 г.	2
212Г000152	Вяндлярня	18.12.2015 г.	2
212Г000152	Флігель		2
212Г000152	Гаспадарчыя пабудовы		2

**15. Гістарычная даведка** (гісторыя ўзнікнення, асноўныя этапы фармавання і развіцця, падзеі ісобы, звязаныя з помнікам, гісторыя даследаванняў помніка)

Пабудаваны з чырванай цэглы ў 2-й палавіне 19 стагоддзя. Разам з сядзібным домам. Выкарыстоўваўся ў якасці кухні.

З 70-х гадоў 20-га стагоддзя, калі ў сядзібным доме размясцілася школа, будынак кухні выкарыстоўваўся ў якасці дома настаўніка.

Зараз будынак не выкарыстоўваецца.

**16. Асноўная бібліяграфія.**

1. Збор помнікаў гісторыі і культуры Беларусі. Віцебская вобласць / АН БССР, Ін-т мастацтвазнаўства, этнаграфіі і фальклору; Рэд. кал.: С.В.Марцэлеў (гал. рэд.) і інш. – Мн.: БелСЭ, 1985. – С. 127-128.
2. Федорук А.Т. "Садова-парковое искусство Белоруссии". Минск, "Ураджай", 1989г. – С. 22, 80, 98-100.
3. Памяць: Гісторыка-дакументальная хроніка Бешанковіцкага раёна/Беларусь. Сав. Эцыкл.; Рэдкал.: І.П. Шамякін (гал.рэд.) і інш.; Маст. А.М.Хількевіч. – Мн.: БелСЭ, 1991. – С 34-35.
4. Крачкоўскі А.В. "Светлы Бешанковіцкі куток". Віцебск, 2001 г. – С. 36-38.
5. Салунов А.П. "Список населенных мест Витебской губернии". Витебск, 1906 г.
6. Цехановецкий В.П. "Хроника одного поместья. Бочейково". Витебск, 1905 г. – С. 10.
7. "Памятная книжка Витебской губернии на 1866 год". Витебск, 1866 г. – С. 21.

**17. Архіўныя крыніцы.**

Адсутнічаюць

**18. Навуковы кіраўнік:**

Прозвішча, імя, імя па бацьку	Дата і нумар прызначэння	Нумар пасведчання	Установа, дзе працуе, адрас і тэлефон

**19. Найўнасць навукова-практычнай дакументацыі** (для матэрыяльнай гісторыка-культурнай каштоўнасці):

Практычная арганізацыя	Назва і стадыя практычных работ	Год распрацоўкі	Нумар і дата заключэння Міністэрствам культуры

**20 Практ зон аховы** (для матэрыяльнай гісторыка-культурнай каштоўнасці):

Практычная арганізацыя	Назва	Год распрацоўкі	Зацверджаны (нумар і дата пасловым Міністэрствам культуры)

21. Звесті або фіксація нематеріальних історико-культурних цінностей (графічний і знімочний матеріал, звесті (номер і дата постанови Міністерства культури) або заповідної Указування Указування вказівки фіксації нематеріальних історико-культурних цінностей у порядку, усталеному Міністерством культури).

22. Інформаційні матеріали, фотографії



Схема планування сьвітлиці "Нізгалава". 2 – Кухня



Будынак, накрыты жалезным дахам, да пачатку аднаўленчых работ, 2010 год

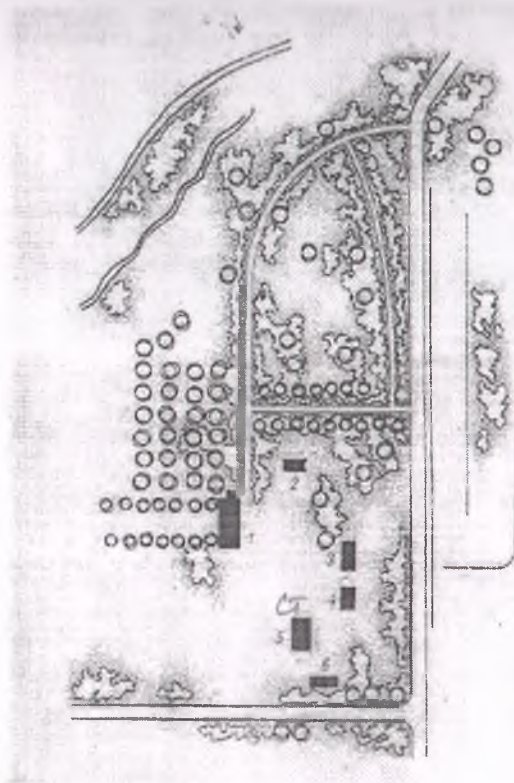

Кухня Сядзібнага дома, 2012 год



Кухня Сядзібнага дома пасля аднаўлення і кансервацыі, 2014 год

**23. Дадатковыя звесткі<sup>1</sup>**

07.04.2016

*дата складання напісання*

*А.А.А.*



Складальнік:  
ІВ "Бісianкoвiчкi рaённы  
гiстoрыкa-кpaязнaўчы мyзэй"

С гpaшы нaвуковы супpaцoўнiк  
Гoблiнoвiч Вoльгa Aнaтoльeўнa

<sup>1</sup> Звесткі пра змяшчэнні, унесеныя ў назву, датэоржы, або пра пазбаўленне статусу гісторыка-культурнай каштоўнасці, змяшчэння і дапуўнення фактычных звестак



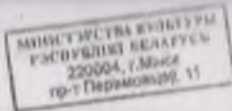

## АХОЎНАЕ АБАВЯЗАЦЕЛЬСТВА

№ 11-02-07/18-215 ад 19.08.2014

1. Матэрыяльная гісторыка-культурная каштоўнасць (далей – гісторыка-культурная каштоўнасць): Комплекс былой сядзібы “Нізгалава”. Кухня  
(назва згодна з Дзяржаўным спісам гісторыка-

культурных каштоўнасцей Рэспублікі Беларусь)

2. Шыфр 212Г000152  
3. Адрас (месцазнаходжанне) гісторыка-культурнай каштоўнасці 211372

Віцебская вобл. Бешанковіцкі раён, в. Двор Нізгалава

4. Катэгорыя 2

5. Пастанова Савета Міністраў Рэспублікі Беларусь ад 14.05.2007 г.

№ 578

(назва пастановы)

6. Форма ўласнасці, у якой знаходзіцца гісторыка-культурная каштоўнасць: Дзяржаўная  
(дзяржаўная,

рэспубліканская або камунальная, прыватная) \*

7. Уласнік (уладальнік) гісторыка-культурнай каштоўнасці або ўладальнік зямельнага ўчастка, на якім размешчаны помнік археалогіі (далей – уласнік (уладальнік) Адрзел ідэалагічнай работы, культуры і па справах моладзі Бешанковіцкага раённага выканаўчага камітэта ў асобе

(поўная назва юрыдычнай асобы або прозвішча, уласнае імя,

Апанасёнак Наталлі Мікалаеўны

імя па бацьку (калі такое маецца) фізічнай асобы, у тым ліку індывідуальнага прадпрыемальніка)

8. Уласнік (уладальнік) абавязаны:

1. забяспечваць захаванасць гісторыка-культурнай каштоўнасці;
2. забяспечваць доступ да гісторыка-культурнай каштоўнасці спецыялістам, якія з дазволу Міністэрства культуры Рэспублікі Беларусь маюць права на яе вывучэнне;
3. прадастаўляць перыядычна або па дамouленасці з Міністэрствам культуры Рэспублікі Беларусь ці адпаведнымі ўстановамі культуры доступ да гісторыка-культурнай каштоўнасці грамадзянам на тэрмін не менш чым на шэсць месяцаў на працягу кожных дзесяці гадоў;
4. паведамляць у Міністэрства культуры Рэспублікі Беларусь аб акалічнасцях, якія пагражаюць захаванню гісторыка-культурнай каштоўнасці;
5. захоўваць у цэласці і схраннасці калекцыі і іншыя навукова абгрунтаваныя зборы рухомых матэрыяльных гісторыка-культурных каштоўнасцей;

і аб'явіўшыце, усталяваў на пераходнай матэрыяльнай гісторыка-культурнай каштоўнасці якаўнай допіл і аказаныя паншары гісторыка-культурнай каштоўнасці.

9. Уласніку (уладальніку) вядома аб тым, што:

9.1. Работы ўзбудавання, рэстаўрацыйныя работы па матэрыяльнай гісторыка-культурнай каштоўнасці і (або) у зонах аховы, вызначаных архаеалягічнай Зонай аховы Рэспублікі Беларусь "Аб аховай гісторыка-культурнай спадчыны Рэспублікі Беларусь" (Нацыянальнай рэестр правамоц ахова Рэспублікі Беларусь, 2006 г., №9, 3/1193), праводзіцца пад кантраляваннем спецыяльнай кіравання і пад яго аўтарытэтам паводле на ўстаноўленай ім усталяваным парадку навукова-практычнай дакументацыі паводле атрымання дазволу Міністэрства культуры Рэспублікі Беларусь па выкананні работ па матэрыяльных гісторыка-культурных каштоўнасцях і (або) у зонах аховы пераходных матэрыяльных гісторыка-культурных каштоўнасцяў (далей – даволу Міністэрства культуры Рэспублікі Беларусь);

9.2. забараняецца:

знішчаць гісторыка-культурную каштоўнасць;

дапускаць прычыненне шкоды, змяненне гісторыка-культурнай каштоўнасці, выкананне без дазволу Міністэрства культуры Рэспублікі Беларусь работы па гэтай гісторыка-культурнай каштоўнасці, за выключэннем работ па рабеснячэсці належнага тэхнічнага і спецыяльнага стану гісторыка-культурных каштоўнасцей, якія выконваюцца штодзённа або з іншай перыядычнасцю;

адчуваць або іншым чынам перадаваць правы ўласнасці на гісторыка-культурную каштоўнасць без узгаднення з абласнымі (Мінскім гарадскім) выканаўчымі і распарадкавымі органамі;

змяняць месца знаходжання (захоўвання), умовы ўтрымання і выкарыстання гісторыка-культурнай каштоўнасці без узгаднення з Міністэрствам культуры Рэспублікі Беларусь;

вывозіць гісторыка-культурную каштоўнасць за мяжы Рэспублікі Беларусь, па пастаяннае захоўванне;

перадаваць гісторыка-культурную каштоўнасць у валоданне і (або) карыстанне Узброеным Сілам Рэспублікі Беларусь, іншым воінскім фарміраванням;

9.3. неабходна паведамляць юрыдычным і фізічным асобам, у тым ліку індывідуальным прадпрыемствам, якія аказваюць непасрэднае ўздзеянне на гісторыка-культурную каштоўнасць або зоны аховы нерухомай матэрыяльнай гісторыка-культурнай каштоўнасці, аб тым, што аб'екту надданы статус гісторыка-культурнай каштоўнасці;

9.4. выкананне работ у ахоўных зонах матэрыяльнай гісторыка-культурнай каштоўнасці павінна ажыццяўляцца толькі з умовай выканання рэжымаў утрымання і выкарыстання зон аховы, вызначаных праектам зон аховы матэрыяльнай гісторыка-культурнай каштоўнасці, які распрацоўваецца для гэтай гісторыка-культурнай каштоўнасці і зацвярджаецца Міністэрствам культуры Рэспублікі Беларусь;

9.5. пры правядзенні земляных і будаўнічых работ у зоне аховы культурнага наследдзя неабходна прыняць мер па ахове аб'ектаў археалагіі ў парадку, вызначаным заканадаўствам, на падставе спецыяльнага дазволу (адкрыццяга ліста) нацыянальнай акадэміі навук Беларусі на выкананне археалагічных разведак і раскопак;

9.6. неабходна паведаміць новаму ўласніку (уладальніку) гэтай гісторыка-культурнай каштоўнасці або ўладальніку зямельнага ўчастка, на якім размешчаны помнік археалагіі, пры набывці ім права ўласнасці на матэрыяльную гісторыка-культурную каштоўнасць аб абавязку на працягу аднаго месяца падпісаць ахоўнае абавязальства;

9.7. для гісторыка-культурнай каштоўнасці вызначаны наступныя індывідуальныя ўмовы ўтрымання і выкарыстання

(вызначыць адметныя вартасці,

элементы, дэталі, археалагічныя аб'екты і інш., якія падлягаюць ахове асобна,

і (або) умовы выкарыстання гісторыка-культурнай каштоўнасці)

9.8. Устаноўлены наступны парадок прадастаўлення доступу да гісторыка-культурнай каштоўнасці грамадзянам:

Перыядычна  
(перыядычна або па замоўленні з

Міністэрствам культуры Рэспублікі Беларусь ці адпаведнымі ўстановамі культуры)

10. Уласнік (уладальнік) абавязуецца выконваць вызначаныя ў дадзеным ахоўным абавязальстве ўмовы ўтрымання і выкарыстання гісторыка-культурнай каштоўнасці, а таксама патрабаванні па забеспячэнні яе захавання.

11. Невыкананне ўласнікам (уладальнікам) узятых на сябе абавязальстваў, вызначаных дадзеным ахоўным абавязальствам, цягне за сабой адміністрацыйную або крымінальную адказнасць у адпаведнасці з заканадаўчымі актамі Рэспублікі Беларусь.

12. Уласнік (уладальнік) Аддзел ідэалагічнай работы, культуры і па справах

(назва юрыдычнай асобы, пасада, прозвішча, уласнае імя, імя па бацьку

моладзі Бешанковіцкага районнага выканаўчага камітэта ў асобе

бацьку (калі такое маецца) кіраўніка юрыдычнай асобы або прозвішча, уласнае імя, імя па бацьку (калі Апанасёнак Наталлі Мікалаеўны

такое маецца) фізічнай асобы, у тым ліку індывідуальнага прадпрыемальніка, дадзеныя дакумента,

які можа засведчыць асобу)



13. Адрас уласніка (уладальніка) 211361, г.п. Бешанковічы, вул. Камуністычная, 12

14. Паштовы адрас (уладальніка) *Мінск*

15. Тэлефон уласніка (уладальніка) 80213141945

16. Грышановіч Вольга Анатольеўна  
(прозвішча, уласнае імя, імя па бацьку (калі такое маецца) асобы, якая запўніла

ахоўнае абавязальства)

17. Ахоўнае абавязальства запўняецца ў 3 экзэмплярах.

РЕСПУБЛИКА БЕЛАРУСЬ  
ЕДИНЫЙ ГОСУДАРСТВЕННЫЙ РЕГИСТР НЕДВИЖИМОГО  
ИМУЩЕСТВА, ПРАВ НА НЕГО И СДЕЛОК С НИМ

Государственный комитет по имуществу Республики Беларусь  
Республиканское унитарное предприятие "Витебское агентство по  
государственной регистрации и земельному кадастру"  
Лепельский филиал  
Бешенковичское бюро

**СВИДЕТЕЛЬСТВО (УДОСТОВЕРЕНИЕ) № 231/1276-5577  
О ГОСУДАРСТВЕННОЙ РЕГИСТРАЦИИ**

По заявлению № 2127/14:1276 от 29 июля 2014 года  
в отношении капитального строения с инвентарным номером  
231/С-10405, расположенного по адресу: Витебская обл.,  
Бешенковичский р-н, Бочейковский с/с, аг. Двор Низголово, ул.  
Центральная, 23Б, площадь - 609.4 кв.м., назначение - Здание  
специализированное для образования и воспитания, наименование -  
Здание Димитровской школы

произведена государственная регистрация:

1. перехода права оперативного управления на капитальное  
строение, правообладатель - государственный орган Отдел  
идеологической работы, культуры и по делам молодежи  
Бешенковичского районного исполнительного комитета.

Приложения: нет

Примечания: нет

Свидетельство составлено 6 августа 2014 года

Регистратор *Кононович Наталья Леонидовна 1276*



РЕСПУБЛИКА БЕЛАРУСЬ  
ЕДИНЫЙ ГОСУДАРСТВЕННЫЙ РЕГИСТР НЕДВИЖИМОГО  
ИМУЩЕСТВА, ПРАВ НА НЕГО И СДЕЛОК С НИМ

Государственный комитет по имуществу Республики Беларусь  
Республиканское унитарное предприятие "Витебское агентство по  
государственной регистрации и земельному кадастру"  
Лепельский филиал  
Бешенковичское бюро

**СВИДЕТЕЛЬСТВО (УДОСТОВЕРЕНИЕ) № 231/1276-5576  
О ГОСУДАРСТВЕННОЙ РЕГИСТРАЦИИ**

По заявлению № 2126/14:1276 от 29 июля 2014 года  
в отношении земельного участка с кадастровым номером  
220581304101000047, расположенного по адресу: Витебская обл.,  
Бешенковичский р-н, Бочейковский с/с, аг. Двор Низголово, ул.  
Центральная, 23Б, площадь - 0.5261 га, назначение - Земельный  
участок для обслуживания здания Димитровской базовой школы

произведена государственная регистрация:

1. перехода права постоянного пользования на земельный  
участок, правообладатель - государственный орган Отдел  
идеологической работы, культуры и по делам молодежи  
Бешенковичского районного исполнительного комитета.

Приложения:

1. земельно-кадастровый план земельного участка

Примечания: Земельный участок имеет ограничения  
(обременения) прав в использовании земель. Виды ограничений  
(обременений) прав: земли, находящиеся в водоохранных зонах  
водных объектов вне прибрежных полос (река Улла), код - 2, площадь  
- 0.5261 га.

Свидетельство составлено 6 августа 2014 года

Регистратор *Копоневич Наталья Леонидовна* 2276



ФЕДЕРАЛЬНЫЙ ГОСУДАРСТВЕННЫЙ РЕГИСТР НЕДВИЖИМОГО ИМУЩЕСТВА, ПРАВ НА НЕГО И СДЕЛОК С НИМ

ЗЕМЕЛЬНО-КАДАСТРОВЫЙ ПЛАН ЗЕМЕЛЬНОГО УЧАСТКА

Ориентирный номер: 50:08/004/001/001/001/001  
 Площадь участка: 0,8261 кв  
 Вид: Земельный участок для обслуживания здания Димитровской базовой школы  
 Вид назначения: Земли промышленности, транспорта, связи, энергетики, обороны и иного назначения  
 Масштаб плана: 1:1000



**УСЛОВНЫЕ ОБОЗНАЧЕНИЯ**

- код охранной зоны и ее площадь  
0.5261
- граница охранной зоны
- граница земельного участка
- точка поворота границы земельного участка

**Сведения об организации, выдавшей документ**

Техническое бюро Липецкого филиала  
 государственного унитарного предприятия  
 «Липецкое агентство по государственной  
 регистрации и земельному кадастру»

Липецк, ул. Коммунальная, 17  
 02.03.2014

**ОПИСАНИЕ СМЕЖНЫХ ЗЕМЕЛЬ**

От точки	До точки	Кадастровый блок и номер смежного земельного участка
А	А	Зарегистрированные земельные участки отсутствуют.

ГОСУДАРСТВЕННЫЙ КОМИТЕТ ПО ИМУЩЕСТВУ  
РЕСПУБЛИКИ БЕЛАРУСЬ

Технический паспорт  
на нежилое здание

составлен по состоянию на «11» сентября 2013 г.

Бешенковичское бюро Лепельский филиал

РУП «Витебское агентство по государственной регистрации и земельному кадастру»

(наименование организации по государственной регистрации)

Наименование здание Димитровской школы  
Назначение здание специализированное для образования и воспитания  
Инвентарный номер 231/с. 10405  
Адрес (местонахождение) Республика Беларусь, Витебская область,  
Бешенковичский район, Вочейковский с/с, аг. Двор Низголово,  
Ул. Центральная, 23Б  
Геокод \_\_\_\_\_

Паспорт составил \_\_\_\_\_  
(подпись)  
Дата составления 30 января 2014 г.  
Паспорт проверил \_\_\_\_\_  
(подпись)  
Дата проверки 08 января 2014 г.  
Уполномоченное  
должностное лицо \_\_\_\_\_  
(должность, подпись)  
М.П.

С.А.Протас  
(инициалы, фамилия)

Ж.А.Парахонько  
(инициалы, фамилия)

Г.И.Дементей  
(инициалы, фамилия)

Отметки о проведенных проверках характеристик недвижимого имущества

«  » \_\_\_\_\_ 20   г. Изменений нет \_\_\_\_\_  
(подпись) (инициалы, фамилия)

Уполномоченное должностное лицо \_\_\_\_\_  
(подпись) \_\_\_\_\_  
М.П. (инициалы, фамилия)

«  » \_\_\_\_\_ 20   г. Изменений нет \_\_\_\_\_  
(подпись) (инициалы, фамилия)

Уполномоченное должностное лицо \_\_\_\_\_  
(подпись) \_\_\_\_\_  
М.П. (инициалы, фамилия)

Таблица 1

1. Литер	Б/в	9. Общая площадь жилых помещений (квартир), м <sup>2</sup>	-
2. Количество этажей, шт.	1	10. Жилая площадь, м <sup>2</sup>	-
3. Количество подземных этажей, шт.	1	11. Количество квартир, шт.	-
4. Площадь застройки, м <sup>2</sup>	634	12. Число жилых комнат, шт.	-
5. Объем здания, м <sup>3</sup>	2900	13. Материал стен	кирпич
6. Общая площадь здания, м <sup>2</sup>	609.4	14. Год постройки	1960
7. Нормируемая площадь здания, м <sup>2</sup>	448.1	15. Физический износ, %	45
8. Количество нежилых изолированных помещений,	-	16. Площадь балконов, лоджий, террас, м <sup>2</sup>	-

2. Сведения о земельном участке

Таблица 2

Кadaстровый номер земельного участка	Площадь земельного участка, га	Застроенная площадь земельного участка, м <sup>2</sup>		
		всего	под основным строением	под прочими строениями и сооружениями
1	2	3	4	5
220581304101000047	0.5261	712	634	78

Подпись исполнителя \_\_\_\_\_





№ п/п	Наименование конструктивных элементов	Описание конструктивных элементов
1	2	3
1	Фундамент	каменный
2	Наружные стены	кирпичные (толщ. 0.77м.)
3	Внутренние стены	кирпичные (толщ. 0.77м.)
4	Перегородки	кирпичные (толщ. 0.2м., 0.41м.)
5	Перекрытия:	
5.1	чердачные	деревянное утепленное
5.2	междуэтажные	нет
5.3	подвальные	деревянное
6	Крыша	асбестоцементные листы
7	Полы	дошчатые
8	Проемы оконные	деревянные с двойным остеклением
9	Проемы дверные	деревянные однополюые, двупольые
10	Отделочные работы:	
10.1	наружная отделка цоколя	окрашено
10.2	наружная отделка стен	окрашено
10.3	внутренняя отделка	оштукатурено, окрашено, оклеено
11	Инженерное оборудование:	
11.1	отопление	водяное от собственной котельни
11.2	водопровод	центральный
11.3	канализация	местная
11.4	электроснабжение	скрытая проводка
11.5	газоснабжение	нет
11.6	горячее водоснабжение	нет
11.7	ванные (души)	нет
11.8	напольные электроплиты	нет
11.9	вентиляция	естественная
11.10	радио	нет
11.11	телевидение	нет
11.12	телефон	нет
11.13	мусоропровод	нет
11.14	лифты	нет
12	Прочие	нет

Подпись исполнителя

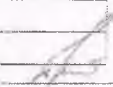

8. Характеристика основных и служебных строений, пристроек, дворовых сооружений

Литер	Наименование	Год постройки	Площадь, м <sup>2</sup>	Объем, м <sup>3</sup>	Износ, %	Фундмент	Стены	Перегородки	Перекрытия	Крыша	Полы	Проемы оконные	Проемы дверные	Отопление	Водоотвод	Канализация	Вентиляция
1	Б1/к школа	1960	596,1	2420	45	каменный	кирпич	кирпич	деревянное	асбест	дошчатые	деревянные	деревянные	есть	есть	есть	нет
(В1/к)	подвал	1960	172,5	480	30	нет	кирпич	кирпич	деревянные	бетон	бетон	бетон	деревянные	есть	есть	есть	нет
1	крыльцо	1960	37,8		30	бетонный	нет	нет	деревянные	жесть	бетон	нет	нет	нет	нет	нет	нет
2	спай	1960	78,1		65	бетонный	кирпич	нет	нет	жесть	бетон	нет	нет	нет	нет	нет	нет
	забор	1960	26,3		30	нет	бетон	бетон	нет	бетон	бетон	бетон	бетон	нет	нет	нет	нет

Примечания:

Подпись исполнителя

№ п/п	Наименование	В каком виде или виде определена стоимость	Дата определения	Стоимость, руб.
1	Баллоты	2014	1.01.13г.	11990614

Приложение: 1. Поэтажные планы на 1 листах  
 2. Ситуационный план на 1 листах

Подпись исполнителя 

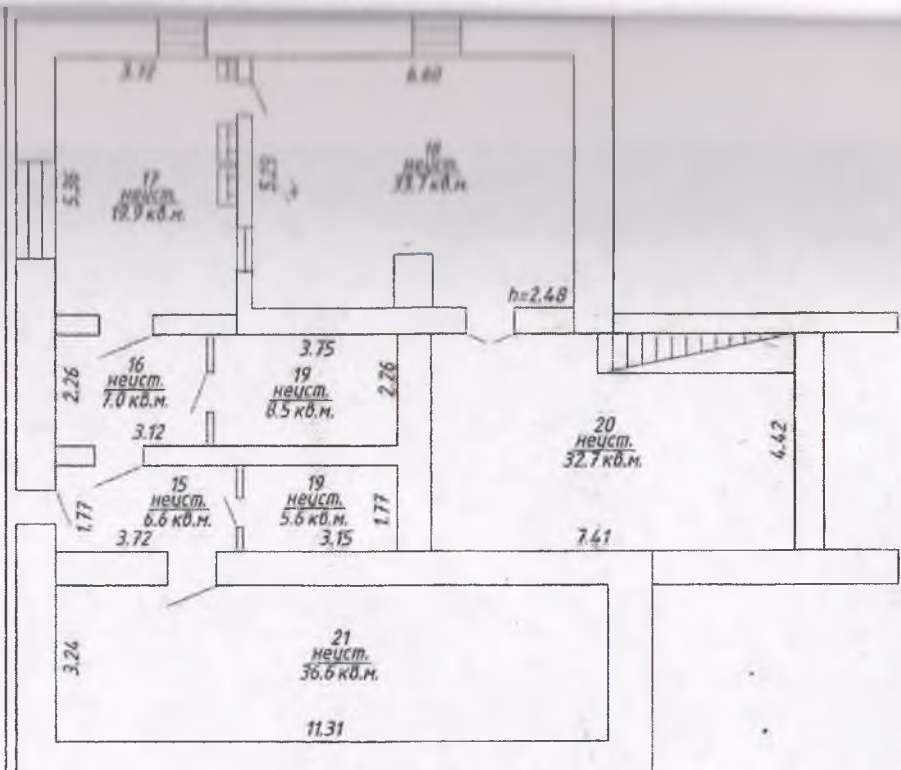

основная нормируемая площадь 137,0 кв.м.  
 общая площадь 150,6 кв.м.

Имя	Хол.	Лист	№ док.	Подпись	Дата	Заказчик		
						Отдел образования, спорта и туризма		
Вычертил		Грозис С.А.		<i>[Signature]</i>	11.06.08	План подвала		Стенда
Проверил		Парамонова И.А.						Масштаб
						гг. Двор Низолово, ул. Центральная		1 : 100
						Лист 1	Листов 1	Руч. "Выдано в эксплуатацию по государственной регистрации и кадастровому номеру"



Ус

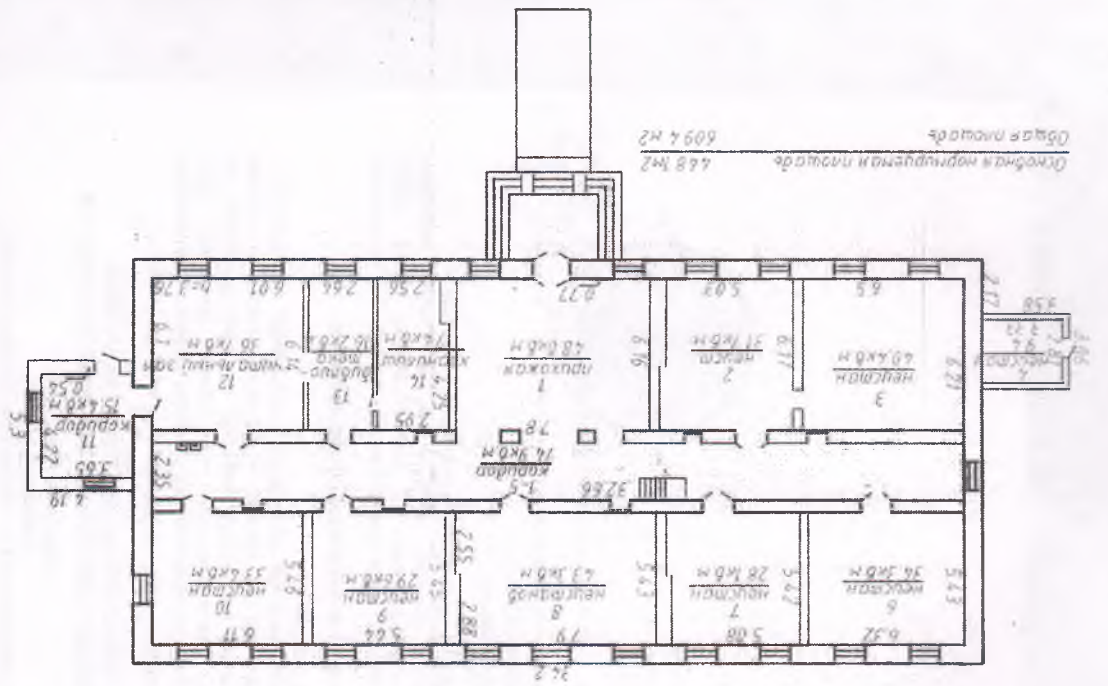

**РЕСПУБЛИКА БЕЛАРУСЬ  
ЕДИНЫЙ ГОСУДАРСТВЕННЫЙ РЕГИСТР НЕДВИЖИМОГО  
ИМУЩЕСТВА, ПРАВ НА НЕГО И СДЕЛОК С НИМ**

**Государственный комитет по имуществу Республики Беларусь  
Республиканское унитарное предприятие "Витебское агентство по  
государственной регистрации и земельному кадастру"  
Лепельский филиал  
Бешенковичское бюро**

**СВИДЕТЕЛЬСТВО (УДОСТОВЕРЕНИЕ) № 231/1276-5578  
О ГОСУДАРСТВЕННОЙ РЕГИСТРАЦИИ**

По заявлению № 2128/14:1276 от 29 июля 2014 года  
в отношении капитального строения с инвентарным номером  
231/С-10406, расположенного по адресу: Витебская обл.,  
Бешенковичский р-н, Бочейковский с/с, аг. Двор Низголово, ул.  
Центральная, 23Б / 1, площадь - 72.5 кв.м., назначение - Здание  
специализированное для образования и воспитания, наименование -  
Здание дома учителя

**произведена государственная регистрация:**

1. перехода права оперативного управления на капитальное  
строение, правообладатель - государственный орган Отдел  
идеологической работы, культуры и по делам молодежи  
Бешенковичского районного исполнительного комитета.

Приложения: нет

Примечания: нет

Свидетельство составлено 6 августа 2014 года

Регистратор *Кононович Наталья Леонидовна 2276*



ГОСУДАРСТВЕННЫЙ КОМИТЕТ ПО ИМУЩЕСТВУ  
РЕСПУБЛИКИ БЕЛАРУСЬ

Технический паспорт  
на нежилое здание

составлен по состоянию на «10» сентября 2013 г.  
Бешенковичское бюро Лепельский филиал

РУП «Витебское агентство по государственной регистрации и земельному кадастру»  
(наименование организации по государственной регистрации)

Наименование здание дома учителя  
Назначение здание специализированное для образования и воспитания  
Инвентарный номер 231/С - 10406  
Адрес (местонахождение) Республика Беларусь, Витебская область,  
Бешенковичский район, Вочейковский с/с, аг. Двор Низголово, ул.  
Центральная, 23В/1  
Геокод \_\_\_\_\_

Паспорт составил \_\_\_\_\_ (подпись) С.А. Протас (инициалы, фамилия)  
Дата составления «30» января 2014 г.  
Паспорт проверил \_\_\_\_\_ (подпись) Ж.А. Парахонько (инициалы, фамилия)  
Дата проверки «30» января 2014 г.  
Уполномоченное должностное лицо \_\_\_\_\_ (должность, подпись) Г.И. Дементей (инициалы, фамилия)  
М.П.

Отметки о проведенных проверках характеристик недвижимого имущества

« \_\_\_\_\_ » \_\_\_\_\_ 20 \_\_\_\_\_ г. Изменений нет \_\_\_\_\_ (подпись) \_\_\_\_\_ (инициалы, фамилия)  
Уполномоченное должностное лицо \_\_\_\_\_ (подпись) \_\_\_\_\_ (инициалы, фамилия)  
М.П.  
« \_\_\_\_\_ » \_\_\_\_\_ 20 \_\_\_\_\_ г. Изменений нет \_\_\_\_\_ (подпись) \_\_\_\_\_ (инициалы, фамилия)  
Уполномоченное должностное лицо \_\_\_\_\_ (подпись) \_\_\_\_\_ (инициалы, фамилия)  
М.П.



### 1. Общие сведения о нежилом здании

Таблица 1

1. Литер	Б 1/к	9. Общая площадь жилых помещений (квартир), м <sup>2</sup>	-
2. Количество этажей, шт.	1	10. Жилая площадь, м <sup>2</sup>	-
3. Количество подземных этажей, шт.	-	11. Количество квартир, шт.	-
4. Площадь застройки, м <sup>2</sup>	123	12. Число жилых комнат, шт.	-
5. Объем здания, м <sup>3</sup>	411	13. Материал стен	кирпич
6. Общая площадь здания, м <sup>2</sup>	72.5	14. Год постройки	1960
7. Нормируемая площадь здания, м <sup>2</sup>	66.1	15. Физический износ, %	44
8. Количество нежилых изолированных помещений,	-	16. Площадь балконов, лоджий, террас, м <sup>2</sup>	-

### 2. Сведения о земельном участке

Таблица 2

Кадастровый номер земельного участка	Площадь земельного участка, га	Застроенная площадь земельного участка, м <sup>2</sup>		
		всего	под основным строением	под прочими строениями и сооружениями
1	2	3	4	5
220581304101000047	0.5261	123	123	-

Подпись исполнителя \_\_\_\_\_

### 3. Распределение нежилых помещений и их площадей

Таблица 3

Назначение/ Площадь	Административные помещения	Торговые помещения	Помещения здравоохранения	Складские помещения	Спортивные помещения	Образовательные, воспитательные, научные помещения	Коммунально- бытовые помещения	Культурно- просветительские помещения
1	2	3	4	5	6	7	8	9
Нормируемая площадь, м <sup>2</sup>								
Вспомогательная площадь, м <sup>2</sup>								
Общая площадь здания, м <sup>2</sup>								

Назначение/ Площадь	Помещение транспортного назначения (гараж)	Дом учителя	Во вспомогательных помещениях						Итого
			10	11	12	13	14	15	
Нормируемая площадь, м <sup>2</sup>		66,1						18	20
Вспомогательная площадь, м <sup>2</sup>		6,4							6,4
Общая площадь здания, м <sup>2</sup>		72,5							72,5

### 4. Гостиницы, профилактории, санатории, дома отдыха, больницы, школы, детские сады и т.д.

Таблица 4

виды, спален	Количество		номеров	в том числе					Количество мест
	классов, аудиторий	комнат для отдыха и игр		однокомнатные	двухкомнатные	трехкомнатные	четырёхкомнатные и более		
1	2	3	4	5	6	7	8	9	10

Примечание. Наименование граф 11-19 таблицы 3 и наименование графы 5 таблицы 4 заполняется при составлении технического паспорта.

Подпись исполнителя \_\_\_\_\_

### 5. Распределение жилых помещений и их площадей

Распределение жилых помещений по числу комнат

Наименование	однокомнатные	двухкомнатные	трехкомнатные	четырёхкомнатные	пятикомнатные	в том числе			Итого в отдельных квартирах	Итого в общежитиях	
						более пяти комнат	в хансардах	в подвалах			
1	2	3	4	5	6	7	8	9	10	11	12
Количество квартир											
Количество жилых комнат											
Жилая площадь, м <sup>2</sup>											
Общая площадь жилых помещений (квартир), м <sup>2</sup>											
Общая площадь здания (общая площадь квартир по СНБ), м <sup>2</sup>											

### 6. Благоустройство площадей нежилого здания, м<sup>2</sup>

Отопление

Наименование	течение	от АГВ	от ТЭЦ	от собственной котельной						иное	Канализация	Горючие водоснабжение	Газоснабжение	электроснабжение	ванна (душ)	лифт	Мукопровода										
				на тепловых котельных		на твердом топливе		от групповой котельной																			
				на тепловых котельных	на газе	на твердом топливе	на газе	на твердом топливе	на газе																		
1	2	3	4	5	6	7	8	9	10	11	12	13	14	15	16	17	18	19	20	21	22	23					
Общая площадь здания	72.5																										
Основная (нормируемая) площадь помещений (квартир)	66.1																										
Жилая площадь																											

Подпись исполнителя

## 7. Техническое описание конструктивных элементов и инженерного оборудования

Таблица 7

№ п/п	Наименование конструктивных элементов	Описание конструктивных элементов
1	2	3
1	Фундамент	железобетонный
2	Наружные стены	кирпичные, толщина 0,86 м.
3	Внутренние стены	кирпичные, толщина 0,86 м.
4	Перегородки	кирпичные, толщина 0,86 м., 0,70 м.
5	Перекрытия:	
5.1	чердачные	деревянное
5.2	междуэтажные	нет
5.3	подвальные	нет
6	Крыша	асбестоцементные листы
7	Полы	нет
8	Проемы оконные	нет
9	Проемы дверные	нет
10	Отделочные работы:	
10.1	наружная отделка цоколя	нет
10.2	наружная отделка стен	облицован силикатным кирпичом
10.3	внутренняя отделка	оштукатурены, побелены
11	Инженерное оборудование:	
11.1	отопление	лечное
11.2	водопровод	нет
11.3	канализация	нет
11.4	электроснабжение	нет
11.5	газоснабжение	нет
11.6	горячее водоснабжение	нет
11.7	ванные (души)	нет
11.8	напольные электроплиты	нет
11.9	вентиляция	естественная
11.10	радио	нет
11.11	телевидение	нет
11.12	телефон	нет
11.13	мусоропровод	нет
11.14	лифты	нет
12	Прочие	нет

Подпись исполнителя

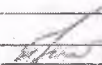

**8. Характеристика основных и служебных строений, пристроек, дворовых сооружений**

Таблица 8

Литер.	Наименование	Год постройки	Площадь, м <sup>2</sup>	Объем, м <sup>3</sup>	Износ, %	Фундамент	Стены	Перегородки	Перекрытия	Крыша	Полы	Проемы оконные	Проемы дверные	Отопление	Водопровод	Канализация	Электроснабжение	Газоснабжение
Б1/к	дом учителя	1960	123	411	44	ж.бетон	кирпич	кирпич	деревянные	асб. листы	дошчатые	деревянные	деревянные	печное	нет	нет	нет	нет

Примечания:

Подпись исполнителя \_\_\_\_\_ *Левина*

№ п/п	1	2	3	4	5
1	Баловское	2013	01.01.2013г.	69805734	

Приложение: 1. Поэтажные планы на 1 листе  
2. Ситуационный план на 1 листе

Подпись исполнителя \_\_\_\_\_ *Левина*

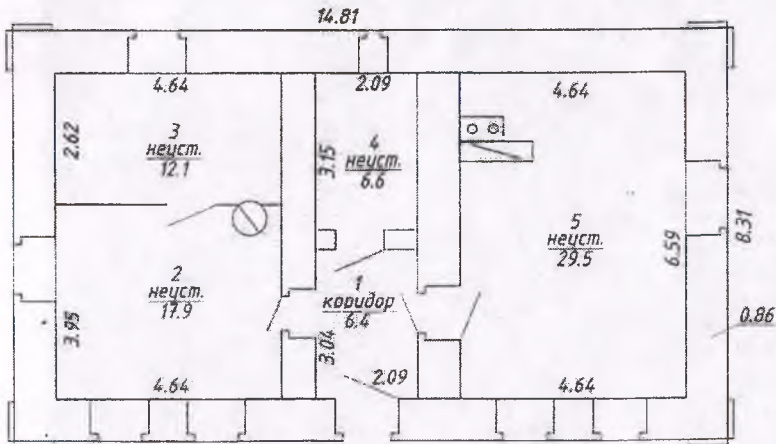

основная нормируемая площадь - 66.1 кв.м.  
 общая площадь - 72.5 кв.м.

							Земзник	
							Отдел образования, спорта и туризма	
Изм.	Кол.	Лист	№ док.	Подпись	Дата	план здания дома учителя	Стенда	Масштаб
Бисерлин		Против С.А.						1 : 100
Проверил		Парахонько Ж.А.				д/в. Деур Низвопова, Бочейковский с/с	Лист 1	Листов 1
							РПТ "Выполнение работ по государственной регистрации и земельному кадастру"	

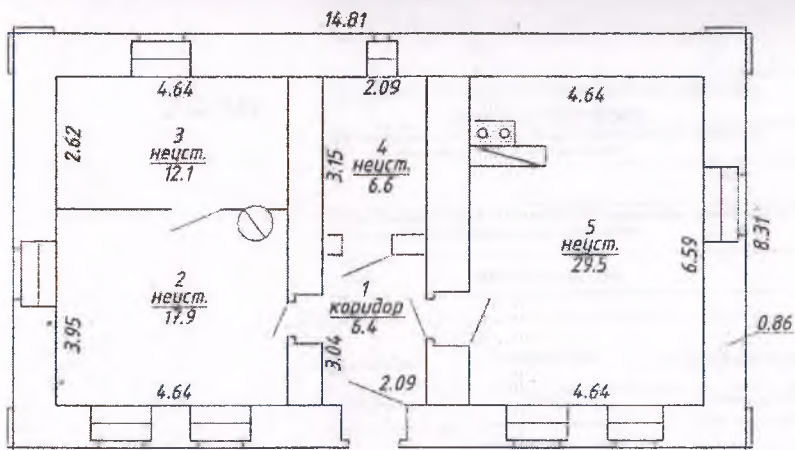

основная нормируемая площадь - 66.1 кв.м.  
 общая площадь - 72.5 кв.м.

Изм.	Кол.	Лист	Масштаб	Подпись	Дата	Студия	Масштаб
Заказчик: Отдел образования, спорта и туризма							
Вычертил	Протас С.А.	Ж/д				план здания дома учителя	1: 100
Проверил	Перехонько И.А.					Лист 1	Листов 1
гг. Деор Низголова, Бочейковский с/с						РПР "Вилево" административная государственная регистрация и оценочному кадастру"	