

Участок №5
сектор 3
(Гродненский район,
д. Брузги)

Площадь: 210 га
Свободно: 143,5 га

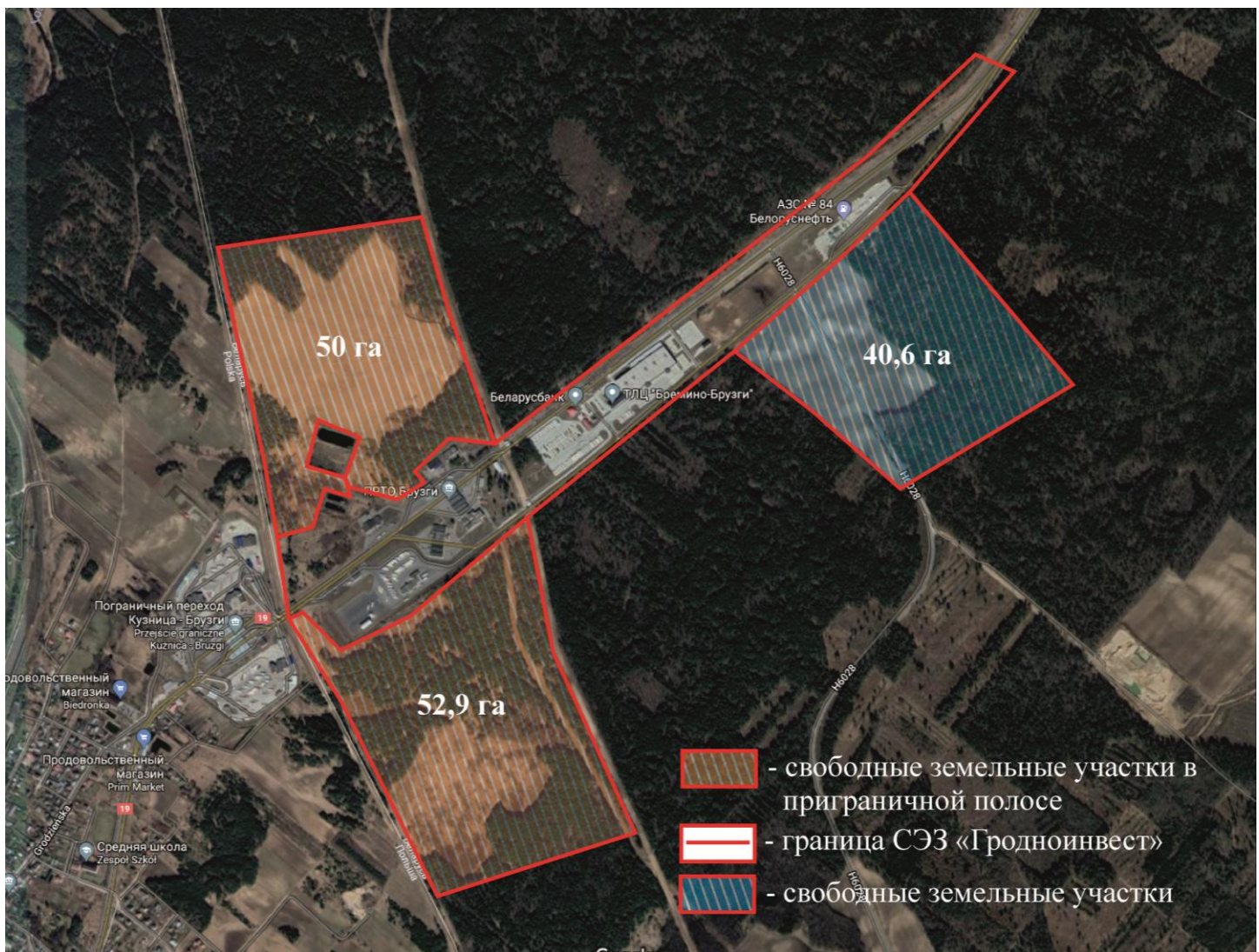
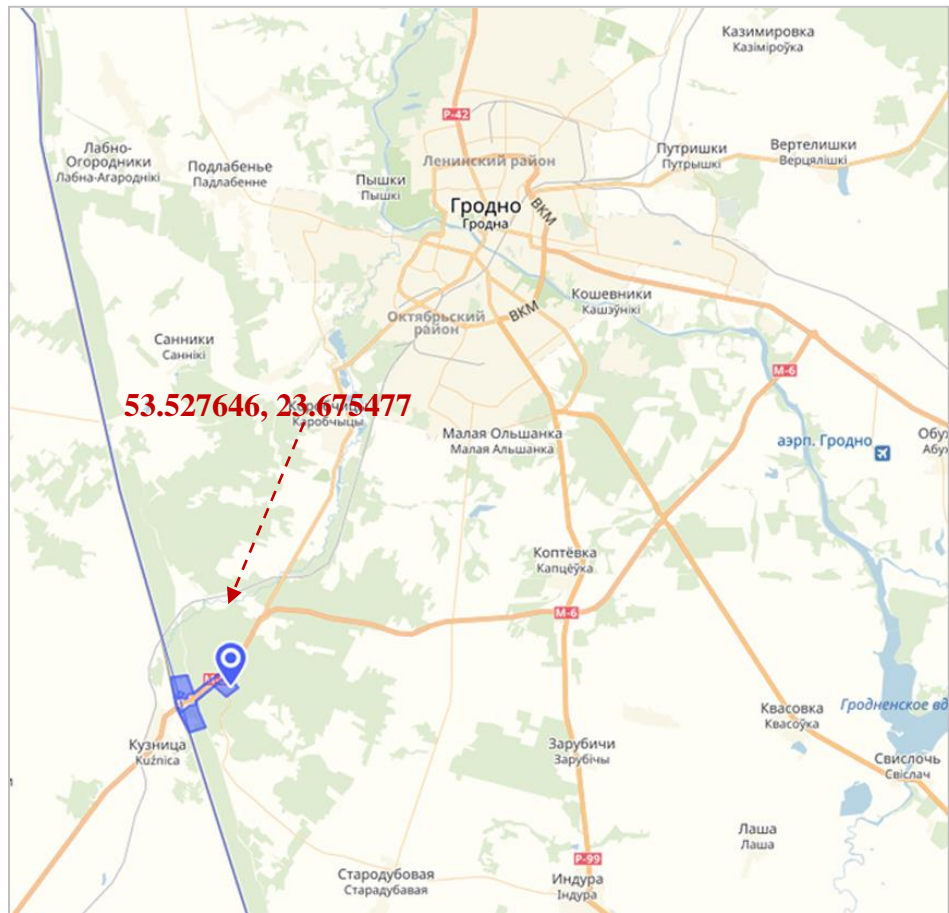

1. Общая информация			
Наименование	Участок №5 сектор 3 (Гродненский район, д. Брузги) СЭЗ «Гродноинвест»		
Общая площадь (га)	210 га (свободно – 143,5 га)		
Местоположение	Область	Гродненская область	
	Район	Гродненский район	
	Населенный пункт	д. Брузги	
Форма собственности	<input type="checkbox"/> частная	<input checked="" type="checkbox"/> государственная	
Возможные направления использования	<input type="checkbox"/> промышленность <input type="checkbox"/> услуги	<input type="checkbox"/> торговля <input checked="" type="checkbox"/> логистика	<input type="checkbox"/> иное (указать): _____
Способы предоставления участка	<input checked="" type="checkbox"/> аренда, без аукциона	<input type="checkbox"/> пользование	<input type="checkbox"/> продажа
Стоимость (кадастровая) (за га) на 1 января 2018 года (бел. руб. и долл. США)	Резиденты СЭЗ «Гродноинвест» освобождены от уплаты земельного налога и арендной платы за земельные участки при условии использования специального правового режима.		
2. Транспортное сообщение			
	Расстояние от объекта (км)	Наименование	
Автомагистраль	20	М6	
Дороги республиканского значения	10 км	Р99	
	14 км	Р44	
Аэропорт	20 км	Гродно	
	290 км	Минск	
	240 км	Брест	
Железная дорога	5 км от участка		
Наличие подъездных путей	Подъездная автодорога с асфальтобетонным покрытием		
Иное	Ближайшие крупные города: Минск – 290 км, Варшава – 270 км, Лида – 120 км, Брест – 240 км, Вильнюс – 180 км.		
3. Инфраструктура			
	Описание (мощность, объем и т.д.)		
Электроснабжение	ТП в стадии проектирования		
Техническая вода	Артскважина в районе КПП «Брузги», на расстоянии 0,1 м., с дебетом 10 м ³ /час, резерв мощности 6,5 м ³ /час, Ø водопроводных сетей 100 мм.		
Телекоммуникации	Ближайшая точка подключения к сетям электросвязи – оптический распределительный шкаф №307001 (погран. переход «Брузги»), около 09, 1,3, 1,5 км. от свободных участков. На участке проходят международные волоконно-оптические линии связи		
Газоснабжение	Газопровод среднего давления 0,3 МПа, Ø 89 мм проходит во участку.		
Иное (в т.ч. прилегающая инфраструктура: промышленные предприятия, сырьевая база)	На территории участка расположена логистическая компания ООО «Бремино Групп»		
4. Контактная информация			
Контакты	Отдел ВЭД Администрации СЭЗ «Гродноинвест»		
Телефон	+375152412317		
Факс	+375152412317		
Электронный адрес	invest@grodnoinvest.by		